Strömbackaskolan Piteå Historik Brandskada

Hifab AB

Beskrivning
PROJEKTERING
BYGGSTART
UPPHANDLING ENTREPRENÖRER
RIVNINGS-OCH SANERINGSARBETEN
Grovsanering byggnad
Plan 3
Plan 2
Plan 1
Rivning Byggkonstruktioner + Provisorier
Friläggning av ytterväggar för utttorkning
Prov yttertak montering
Skrotning golvkonstruktioner
Maskinrivningar
Skrotning efter högtryckstvättning
Rivning Installationer
Samtl ventkanaler don och eftervärmare rivs
Rivning kablage Dem installationer
Rörinstallationer
Sanering EL och Vent installationer
Sanering aggregat och växlare
Sanering el- centraler mm
Fuktmätningar
Väggar
Spärrmålningar
Betongstomme
Träkonstruktioner
Avfuktning Uttotkningar
Träregelstommar Ytterväggar
Skyddsrum
Isolering av Reglestommar
Bottenvåning
Plan 1 tr
Slutstädnings- Kompletterings-och Återställningar
Återmontage Vent
Återmontage EL
Återmontage Rör
Återmontage Bygg
PROGRAMMÖTEN
PROJEKTERINGSMÖTEN
UTFÖRANDESKEDE
Upphandling entreprenör
Entreprenadarbeten
Slutbesiktning
Byggmöten
Byggmöte 1
Byggmöte 2
Byggmöte 3
Byggmöte 4
Byggmöte 5
Byggmöte 6
Byggmöte 7
Byggmöte 8
Byggmöte 9
Byggmöte 10
Byggmöte 11
Byggmöte 12
Byggmöte 13
Byggmöte 14
Saneringsfrågor under utförandeskedet
1.11.9 Byggmöte 1 Rapport om resterande osanerat
6.3.2 Byggmöte 2 Intyg om spärrmåninggenomslag + kvarv sanering
6.2.2 Byggmöte 2 Frågor om PW tak
3.3 Byggmöte 2 Samordn asv PBL Åke Lidman NCC
6.3.6 Byggmöte 3 Kramo dem y-tak i ett moment,GE skyddar bef konst mot nederb
6.3.7 Byggmöte 3 OCAB meddelande tid 2v före saneringsstart Y-tak
6.3.6. Byggmöte 4 Kramo dem y-tak i ett moment,GE skyddar bef konstr
6.3.7 Byggmöte4 OCAB meddelar tid 2 v före saneringstart Y-tak
6.3.6 Byggmöte 5 I samb med nederbörd vatteninträngning yv och mv plan1
GE påpekar bristfällig skyddsmålning vattenintr på plan 3
BL påpekar återigen vikten av skyddstäckning ocn nederbördsskydd
GE begär "garanti" spärrmålning släpper
4.1.2 Byggmöte 6 GE meddela att öppning,uttorkning och återbygg pg vattensk 1/9
4.1.3 Byggmöte 6 konsekvenser av vattenskada skall in på tidplan
GE meddelar att konsekvens av fukt inte påverkar tidplanen
Konsekvens av "färgproblem" ej klara Utreds denna vecka Besked 18/9
6.3.1 Byggmöte 7 BL meddelar att specialist på genomblödn,släppningar och missfärgninig
6.3.18.1Bygmöte 7 Munther utf fuktmätn leca btg v 4090
Syll utbytes >17 % fuktkvot syllen höjs till golvnivå
6.3.18.1 Byggmöte 8 Protokoll från fuktm'ätning leca btg ej överl till GE
6.3.18.1.1Byggmöte 9 GE meddelar ytterv igenbyggts med uppfyllda krav på fuktkvot
8.3.25 Byggmöte 13 LE meddelar att Luleå ventservice utför luftmängdsmätning

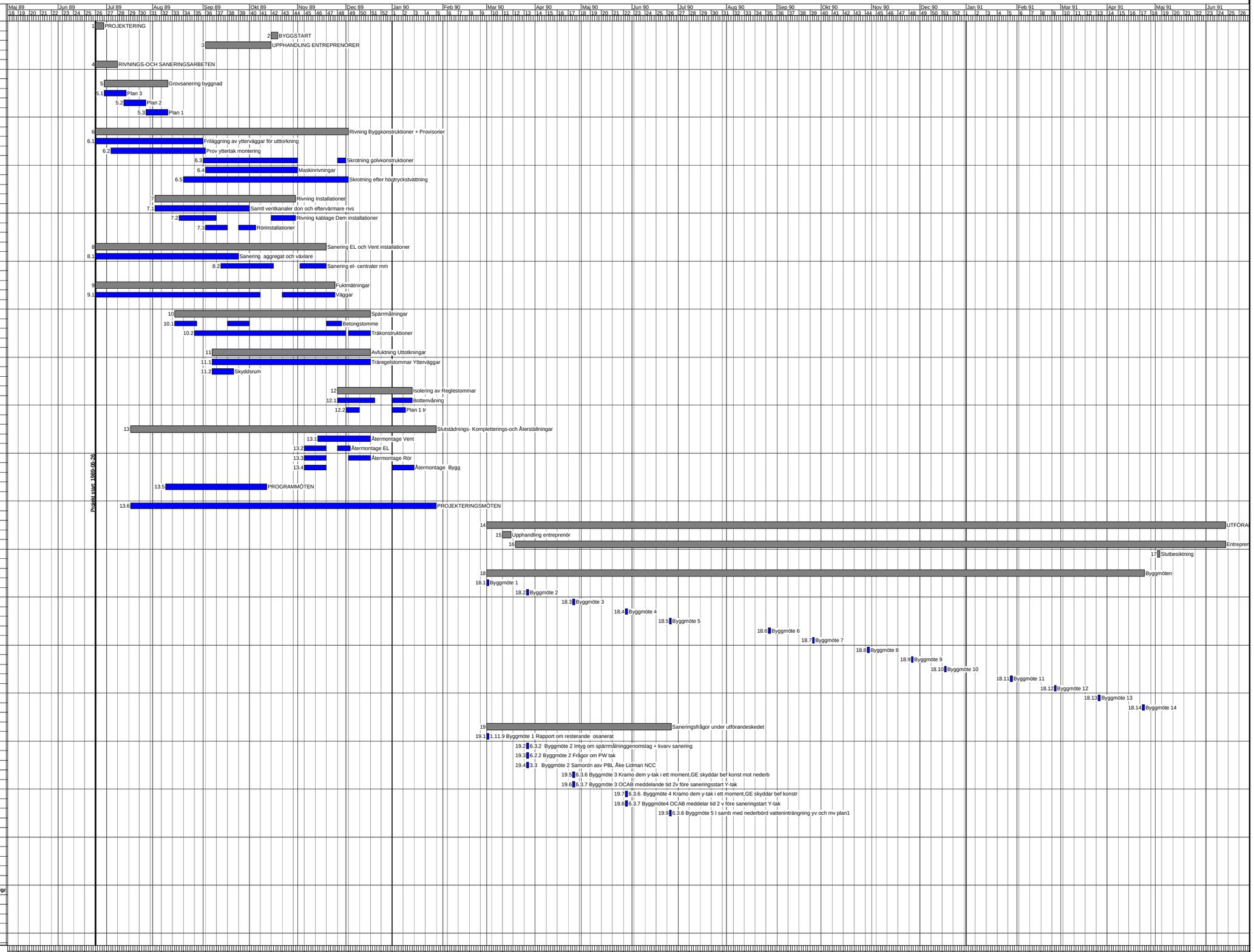

Projektledare: JLt
Projektplanerare: Jlt
PlanCon 6.2

Sida 1/1

Upprättad:
Reviderad: ÅÅ-MM-DD
Hifab AB